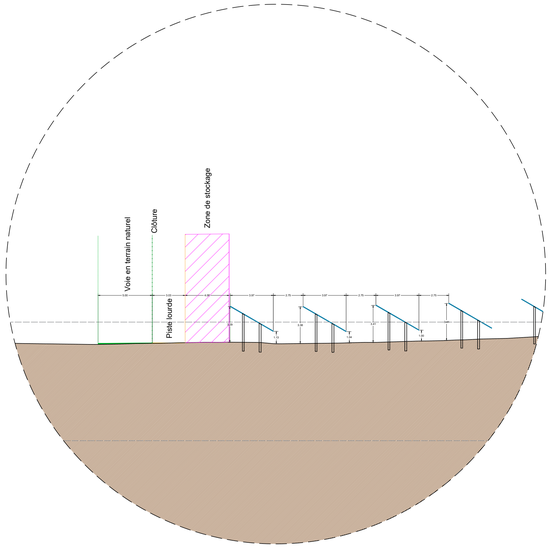

DÉTAIL 1 ÉCHELLE 1 / 200

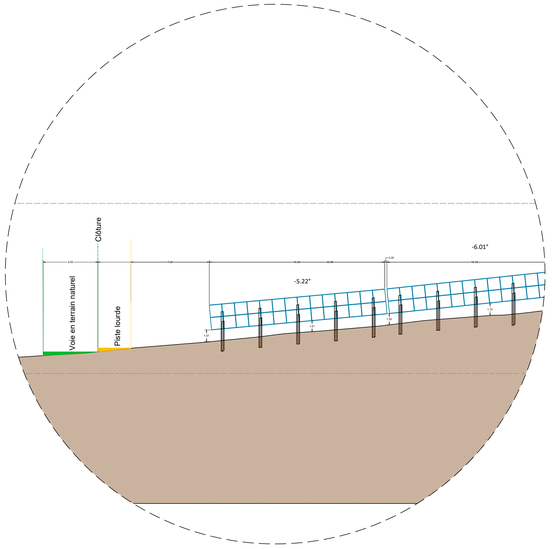

DÉTAIL 2 ÉCHELLE 1 / 200

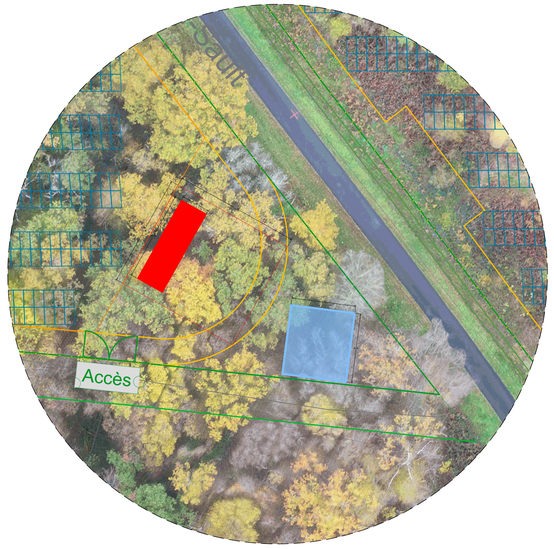

DÉTAIL 3 ÉCHELLE 1 / 250

Section S-S'

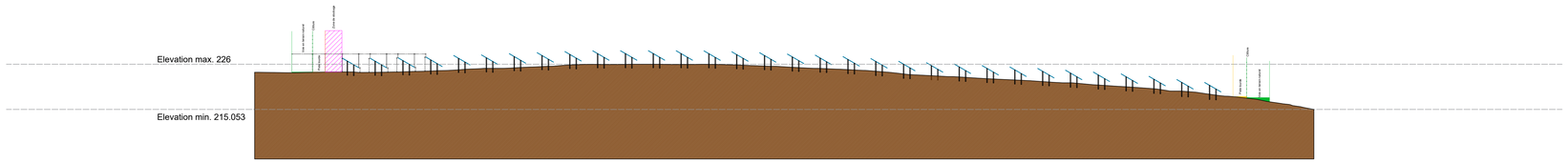

COUPE T-T' ÉCHELLE 1 / 500

Front view T-T'

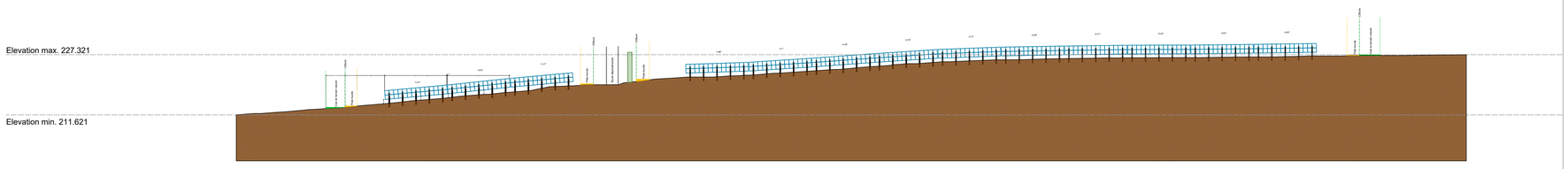

COUPE W-W' ÉCHELLE 1 / 500

LÉGENDE

CADASTRE
- Parcelle

PROJET
- Panneaux photovoltaïques
- Portail
- Clôture
- Piste
- Voie en terrain naturel
- Poste électrique
- Plateforme poste électrique
- Réserve incendie
- Zone de stockage

BIODIVERSITE
- Mesures linéaires (haies, etc.)

Renata AVIANI architecte dplg
6 allée des mûriers - 34 090 Montpellier
MOB : 06 . 15 . 18 . 47 . 88
site web : www.renata-aviani.com
renata . aviani . architecte @ gmail . com
siret : 792 604 290 000 17
NAF : 7111 Z n° ordre : lan 01374 ; 075394

VERSION	DESCRIPTION	DESSINÉ PAR	VÉRIFIÉ PAR	DATE
-	-	-	-	-
03	Modification hauteur bas de panneaux + modif implant. et coupes	DM	LP/KV	12/04/2023
02	Modif. implantation + déplacement piste + ajout haie	DM	KV	22/03/2023
01	Création	DM	KV	17/02/2023

ÉCHELLE: Variable	FORMAT: A0
CODE PROJET: 360208	SYSTÈME DE COORDONNÉES: CC47

COMMUNE(S): SAINT-CIVRAN (36)

PROJET: CENTRALE PHOTOVOLTAÏQUE DE SAINT-CIVRAN

PLAN: COUPES

188 rue Maurice Béjart
CS 57392
34184 Montpellier
Tél : 04 67 40 74 00

valeco
PRODUCTEUR D'ÉNERGIES RENOUVELABLES